



# Estratégia “Norte 2030” e respetivos instrumentos de financiamento:

## Enquadramento & Perspetivas para os territórios NUT III

Júlio Pereira / CCDR Norte

Conferências “Alto Minho 2030”  
“Desafios, oportunidades e perspetivas para o Alto Minho 2030”  
Caminha- 25 de outubro de 2022

# 1. Estratégia Portugal 2030 vs Financiamento Comunitário 2030

**Figura 1. Calendarização 2021-30: Financiamento das Medidas de Investimento Económico e Social**



# 1. Estratégia Portugal 2030 vs Financiamento Comunitário 2030

## Quadro 1: Alinhamento entre a Estratégia Portugal 2030 e o Acordo de Parceria

Financiamento por Objetivo Estratégico (Acordo de Parceria) e por Agenda Temática (Estratégia Portugal 2030)

| Objetivo Estratégico       | Agenda  |  |  |   | Total         |
|----------------------------|---|--|--|---|---------------|
|                            | Agenda 1<br>As Pessoas Primeiro: Um<br>melhor equilíbrio<br>demográfico, maior<br>inclusão, menos<br>desigualdade | Agenda 2<br>Digitalização, Inovação e<br>Qualificações como<br>Motores do<br>Desenvolvimento | Agenda 3*<br>Transição Climática e<br>Sustentabilidade dos<br>Recursos | Agenda 4<br>Um País Competitivo<br>Externamente e Coeso<br>Internamente |               |
| OP1 Portugal + Competitivo |   | 4 674  |  | 576   | 5 250         |
| OP2 Portugal + Verde       |   |  | 4 778  | 613   | 5 391         |
| OP3 Portugal + Conectado   |   |  |  | 1 941   | 1 941         |
| OP4 Portugal + Social      | 3 796   | 3 696  |  | 470   | 7 963         |
| OP5 Portugal + Próximo     |   |  |  | 1 560   | 1 560         |
| Fundo Transição Justa      |   |  |  | 224   | 224           |
| Assistência Técnica        |   |  |  |   | 667           |
| <b>Total</b>               | <b>3 796</b>  | <b>8 370</b>   | <b>4 778</b>   | <b>5 384</b>  | <b>22 995</b> |
|                            | 17%   | 36%  | 21%  | 23%   | 100%          |
| <b>PRR</b>                 | <b>5 236</b>  | <b>6 397</b>   | <b>4 187</b>   | <b>823</b>  | <b>16 644</b> |
|                            | 31%   | 38%  | 25%  | 5%  | 100%          |
| <b>Portugal 2030 + PRR</b> | <b>9 033</b>  | <b>14 768</b>  | <b>8 965</b>   | <b>6 207</b>  | <b>39 639</b> |
|                            | 23%   | 37%  | 23%  | 16%   | 100%          |

# 1. Estratégia Portugal 2030 vs Financiamento Comunitário 2030

## Programação do PRR 21/26

Figura 2. As Componentes do PRR e os Investimentos Associados



Nota: \* Possibilidade de recurso adicional a empréstimos no valor até 2.300 M€ a solicitar à Comissão Europeia até 2022.

# 1. Estratégia Portugal 2030 vs Financiamento Comunitário 2030

## Programação da PEPAC 23/27

| PEPAC.PT 23-27 |   |  |  |  |   |  |
|----------------|---|--|--|--|---|--|
| PILAR DA PAC   | 1.º Pilar   |  |  | 2.º Pilar  |   |  |
| APLICAÇÃO      | Continente  | Continente + RAA + RAM   | Continente   |  | RAA   | RAM  |
| EIXOS          | Eixo A<br>RENDIMENTO E SUSTENTABILIDADE   | Eixo B<br>ABORDAGEM SECTORIAL INTEGRADA  | Eixo C<br>DESENVOLVIMENTO RURAL<br>Continente  | Eixo D<br>ABORDAGEM TERRITORIAL INTEGRADA<br>Continente  | Eixo E<br>DESENVOLVIMENTO RURAL<br>RA Açores  | Eixo F<br>DESENVOLVIMENTO RURAL<br>RA Madeira  |
| DOMÍNIOS       | <ul style="list-style-type: none"> <li>A.1 RENDIMENTO E RESILIÊNCIA</li> <li>A.2 EQUIDADE</li> <li>A.3 SUSTENTABILIDADE (ECORREGIME)</li> </ul> | <ul style="list-style-type: none"> <li>B.1 - PROGRAMA NACIONAL PARA APOIO AO SECTOR DA FRUTA E DOS PRODUTOS HORTÍCOLAS</li> <li>B.2 PROGRAMA NACIONAL PARA APOIO AO SECTOR DA APICULTURA</li> <li>B.3 PROGRAMA NACIONAL PARA APOIO AO SECTOR DA VITIVINICULTURA</li> </ul> | <b>DR CONTINENTE</b> <ul style="list-style-type: none"> <li>C.1 GESTÃO AMBIENTAL E CLIMÁTICA</li> <li>C.2 INVESTIMENTO E REJUVENESCIMENTO</li> <li>C.3 SUSTENTABILIDADE DAS ZONAS RURAIS</li> <li>C.4 RISCO E ORGANIZAÇÃO DA PRODUÇÃO</li> <li>C.5 CONHECIMENTO</li> </ul> | <ul style="list-style-type: none"> <li>D.1 DESENVOLVIMENTO LOCAL DE BASE COMUNITÁRIA</li> <li>D.2 PROGRAMAS DE AÇÃO EM ÁREAS SENSÍVEIS</li> <li>D.3 REGADIOS COLETIVOS SUSTENTÁVEIS</li> </ul> | <b>DR RA AÇORES</b> <ul style="list-style-type: none"> <li>E.1 FORMAÇÃO E INTERCÂMBIO</li> <li>E.2 ACONSELHAMENTO (SAAF)</li> <li>E.3 INVESTIMENTO AGRÍCOLA</li> <li>E.4 INV. TRANSF/COMERC. AGRÍCOLAS</li> <li>E.5 DESENV. INFRAESTRUTURAS</li> <li>E.6 ATENUAR CATÁSTROFES</li> <li>E.7 INST. JOVENS AGRICULTORES</li> <li>E.8 INVESTIMENTO FLORESTAL</li> <li>E.9 CRIAÇÃO ORG. PRODUTORES</li> <li>E.10 MED. AGROAMB. CLIMÁTICAS</li> <li>E.11 MED. SILVOAMB. CLIMÁTICAS</li> <li>E.12 ZONAS CONDIC. NATURAIS</li> <li>E.13 ZONAS DESVANT. ESPECÍFICAS</li> <li>E.14 COOPERAÇÃO PEI</li> <li>E.15 GESTÃO DOS RISCOS- SEGUROS</li> <li>E.16 ABORDAGEM LEADER</li> </ul> | <b>DR RA MADEIRA</b> <ul style="list-style-type: none"> <li>F.1 INVESTIMENTOS AGRÍCOLAS</li> <li>F.2 INVESTIMENTOS FLORESTAIS</li> <li>F.3 DESENVOLVIMENTO RURAL</li> <li>F.4 INST. JOVENS AGRICULTORES</li> <li>F.5 SEGUROS</li> <li>F.6 ATIV. AGRÍC. ZONAS DESFAVOR.</li> <li>F.7 PAGAMENTOS NATURA 2000</li> <li>F.8 COMPR. AGROAMB. CLIMÁTICOS</li> <li>F.9 COOPERAÇÃO E INOVAÇÃO</li> <li>F.10 REGIMES DE QUALIDADE</li> <li>F.11 INTERCÂMBIO CONHECIMENTOS</li> <li>F.12 SERVIÇOS DE ACONSELHAMENTO</li> </ul> |

**Dotação global de 6,7 mil milhões de Euros**



# 1. Estratégia Portugal 2030 vs Financiamento Comunitário 2030

## Programação do Acordo de Parceria Portugal 2030

| Programa                                 |               |              |              |            |            | M€            | Total       |  |
|--|---------------|--------------|--------------|------------|------------|---------------|-------------|--|
|  | FEDER         | FSE+         | FC           | FTJ        | FEAMPA     |               |             |  |
| <b>Programas Temáticos</b>               | <b>3 505</b>  | <b>6 091</b> | <b>3 105</b> |            | <b>393</b> | <b>13 094</b> | <b>57%</b>  |  |
| Inovação e Transição Digital             | 3 505         | 400          |              |            |            | 3 905         |             |  |
| Ação Climática e Sustentabilidade        |               |              | 3 105        |            |            | 3 105         |             |  |
| Demografia, Qualificações e Inclusão     |               | 5 691        |              |            |            | 5 691         |             |  |
| Mar                                      |               |              |              |            | 393        | 393           |             |  |
| <b>Programas Regionais do Continente</b> | <b>6 722</b>  | <b>887</b>   |              | <b>224</b> |            | <b>7 833</b>  | <b>34%</b>  |  |
| Norte                                    | 2 973         | 362          |              | 60         |            | 3 395         |             |  |
| Centro                                   | 1 842         | 240          |              | 90         |            | 2 172         |             |  |
| Alentejo                                 | 901           | 130          |              | 74         |            | 1 104         |             |  |
| Lisboa                                   | 319           | 62           |              |            |            | 381           |             |  |
| Algarve                                  | 687           | 93           |              |            |            | 780           |             |  |
| <b>Programas das Regiões Autónomas</b>   | <b>1 150</b>  | <b>750</b>   |              |            |            | <b>1 899</b>  | <b>8%</b>   |  |
| Açores                                   | 690           | 450          |              |            |            | 1 140         |             |  |
| Madeira                                  | 460           | 300          |              |            |            | 760           |             |  |
| <b>Programa Assistência Técnica</b>      | <b>120</b>    | <b>49</b>    |              |            |            | <b>169</b>    | <b>1%</b>   |  |
| <b>Total</b>                             | <b>11 497</b> | <b>7 777</b> | <b>3 105</b> | <b>224</b> | <b>393</b> | <b>22 995</b> | <b>100%</b> |  |

# 1. Estratégia Portugal 2030 vs Financiamento Comunitário 2030

## Programação do Acordo de Parceria Portugal 2030

| Programa                                 | OP1          | OP2          | OP3          | OP4          | OP5          | FTJ        | AT         | Total         | M€          |
|--|--------------|--------------|--------------|--------------|--------------|------------|------------|---------------|-------------|
| <b>Programas Temáticos</b>               | <b>2 567</b> | <b>2 724</b> | <b>1 459</b> | <b>6 001</b> | <b>34</b>    |            | <b>308</b> | <b>13 094</b> | <b>57%</b>  |
| Inovação e Transição Digital             | 2 567        | 815          |              | 400          |              |            | 123        | 3 905         |             |
| Ação Climática e Sustentabilidade        |              | 1 568        | 1 459        |              |              |            | 78         | 3 105         |             |
| Demografia, Qualificações e Inclusão     |              |              |              | 5 601        |              |            | 90         | 5 691         |             |
| Mar                                      |              | 341          |              |              | 34           |            | 18         | 393           |             |
| <b>Programas Regionais do Continente</b> | <b>2 270</b> | <b>2 352</b> | <b>280</b>   | <b>1 069</b> | <b>1 490</b> | <b>224</b> | <b>147</b> | <b>7 833</b>  | <b>34%</b>  |
| Norte                                    | 1 000        | 911          | 95           | 501          | 767          | 60         | 61         | 3 395         |             |
| Centro                                   | 630          | 637          | 105          | 270          | 400          | 90         | 40         | 2 172         |             |
| Alentejo                                 | 234          | 340          | 81           | 144          | 213          | 74         | 19         | 1 104         |             |
| Lisboa                                   | 170          | 96           |              | 55           | 48           |            | 12         | 381           |             |
| Algarve                                  | 235          | 368          |              | 100          | 62           |            | 15         | 780           |             |
| <b>Programas das Regiões Autónomas</b>   | <b>413</b>   | <b>315</b>   | <b>202</b>   | <b>892</b>   | <b>36</b>    |            | <b>42</b>  | <b>1 899</b>  | <b>8%</b>   |
| Açores                                   | 219          | 194          | 127          | 561          | 16           |            | 23         | 1 140         |             |
| Madeira                                  | 194          | 121          | 75           | 331          | 20           |            | 19         | 760           |             |
| <b>Programa Assistência Técnica</b>      |              |              |              |              |              |            | <b>169</b> | <b>169</b>    | <b>1%</b>   |
| <b>Total</b>                             | <b>5 250</b> | <b>5 391</b> | <b>1 941</b> | <b>7 963</b> | <b>1 560</b> | <b>224</b> | <b>667</b> | <b>22 995</b> | <b>100%</b> |

# 1. Estratégia Portugal 2030 vs Financiamento Comunitário 2030

## Requisitos de concentração temática do Acordo de Parceria Portugal 2030

|              |                                  |                                       |                              |   |   |
|--------------|----------------------------------|---------------------------------------|------------------------------|---|---|
| <b>FEDER</b> | <b>40%</b><br>OP1 “+Inteligente” | <b>30%</b><br>OP2 “+Verde,+Hipocarb.” | <b>30%</b><br>Ação Climática | <b>≈4%(*)</b><br>Proteção da Biodiversidade | <b>8%</b><br>Des. Urbano Sustentável                          |
| <b>FSE+</b>  | <b>25%</b><br>Inclusão Social    | <b>3%</b><br>Privação Material        | <b>Fundo de Coesão</b>       | <b>37%</b><br>Ação climática                | <b>FTJ</b><br><b>224 M€ para PT</b><br>Neutralidade carbónica |

\* valor proposto pela Comissão Europeia. A meta a cumprir é de 7,5% da despesa total anual do Quadro Financeiro Plurianual em 2024 e 10% em 2026 e 2027.

## Regras de concentração temática respeitantes ao ambiente e alterações climáticas

- **30% do FEDER do Acordo de Parceria (PORTUGAL 2030) têm de estar alocados ao Objetivo de Política ou Objetivo Estratégico 2.**
- **30% do FEDER do Acordo de Parceria (PORTUGAL 2030) têm de estar alocados a Domínios de Intervenção que contribuam para a Ação Climática.**
- **Cerca de 4% do FEDER do Acordo de Parceria (PORTUGAL 2030) têm de estar alocados a Domínios de Intervenção que contribuam para a Proteção da Biodiversidade.**
- **Estão disponíveis cerca de 224 M€ do FTJ para compensação dos custos económicos e sociais decorrentes, nomeadamente do encerramento das centrais do Pego e de Sines e o encerramento da refinaria de Leça.**



# 1. Estratégia Portugal 2030 vs Financiamento Comunitário 2030

## Consequências das concentrações temáticas do ambiente do Acordo de Parceria Portugal 2030

### Exemplos de exigências dos projetos (“tagging” climático e princípio “Do Not Significant Harm”)

| <b>Tipologias</b>                               | <b>Requisitos</b>  | <b>Contributo Tagging Climático</b> |
|---|--|-------------------------------------|
| <b>Abastecimento de água</b>                    | <i>Se o objetivo da medida consistir em que o sistema construído tenha um consumo médio de energia <math>\leq 0,5</math> kWh ou um índice de perdas da infraestrutura de <math>\leq 1,5</math>, e em que a atividade de renovação reduza o consumo médio de energia em mais de 20 % ou diminua as perdas em mais de 20 %.</i>  | <b>40%</b>                          |
| <b>Recolha e tratamento de águas residuais</b>  | <i>Se o objetivo da medida consistir em que o sistema completo de tratamento de águas residuais construído tenha um consumo líquido de energia nulo, ou em que a renovação do sistema completo de tratamento de águas residuais conduza a uma redução do consumo médio de energia de, pelo menos, 10 % (exclusivamente através de medidas de eficiência energética e não de alterações materiais ou de carga).</i> | <b>40%</b>                          |
| <b>Construção de edifícios</b>                  | <i>Se o objetivo das medidas disser respeito à construção de novos edifícios com uma procura de energia primária inferior em, pelo menos, 20 % ao requisito NZEB (edifícios com necessidades quase nulas de energia, diretivas nacionais – do inglês "nearly zero-energy building, national directives").</i>  | <b>40%</b>                          |
| <b>Reabilitação de infraestruturas públicas</b> | <i>Se o objetivo da medida consistir em alcançar, em média, a) pelo menos uma renovação de grau médio, tal como definido na Recomendação (UE) 2019/786 da Comissão, ou b) uma redução de, pelo menos, 30 % das emissões diretas e indiretas de gases com efeito de estufa em comparação com as emissões ex ante.</i>   | <b>100%</b>                         |

## 2. Estratégia Norte 2030 e Estratégias integradas das Entidades Intermunicipais (NUTS III)



- *Elaborada de acordo com os termos de referência estabelecidos pela Secretaria de Estado de Desenvolvimento Regional, 6 de fevereiro de 2020*
- *Aprovado pelo Conselho Regional, nos termos da alínea h) do nº 7 do Artigo 7º do Decreto-Lei 228/2012, 25 de outubro*
- *Ponto 3 da Resolução de Conselho de Ministros 97/2020, 13 de novembro (PORTUGAL 2030)*

## 2. Estratégia Norte 2030 e Estratégias integradas das Entidades Intermunicipais (NUTS III)

**Visão da Estratégia “Norte 2030”:**  
*“Desenvolvimento do Norte e sua afirmação internacional pela melhoria do bem-estar material e imaterial da sua população, resultante de simbiose sustentável, diferenciadora e coesiva entre gestão do território, solidariedade social, aposta no conhecimento e competitividade da economia”*

### Objetivos

OBJETIVOS ESTRATÉGICOS

OBJETIVOS TRANSVERSAIS

### Pessoas e Território

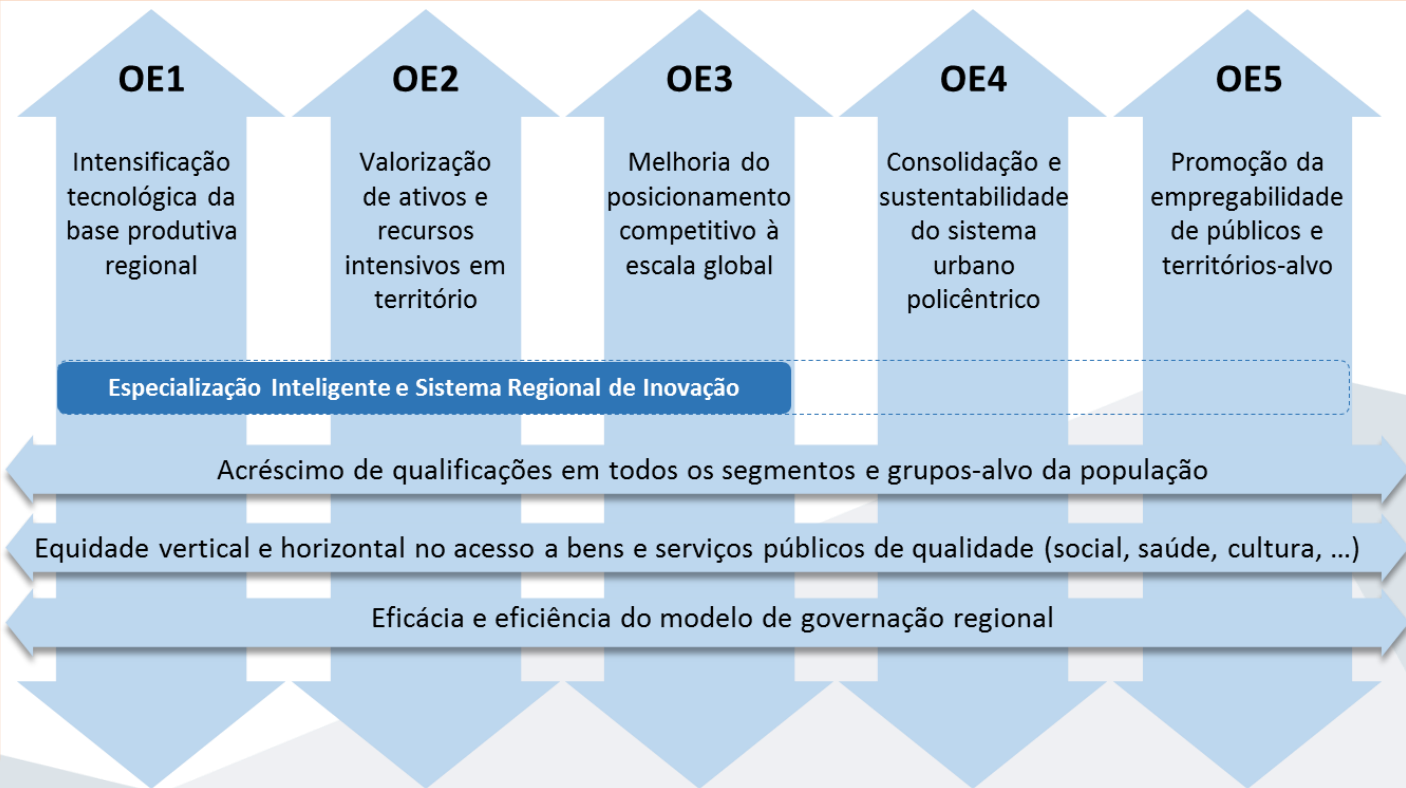

Transições digital e climático-energético-ambiental

## 2. Estratégia Norte 2030 e Estratégias integradas das Entidades Intermunicipais (NUTS III)

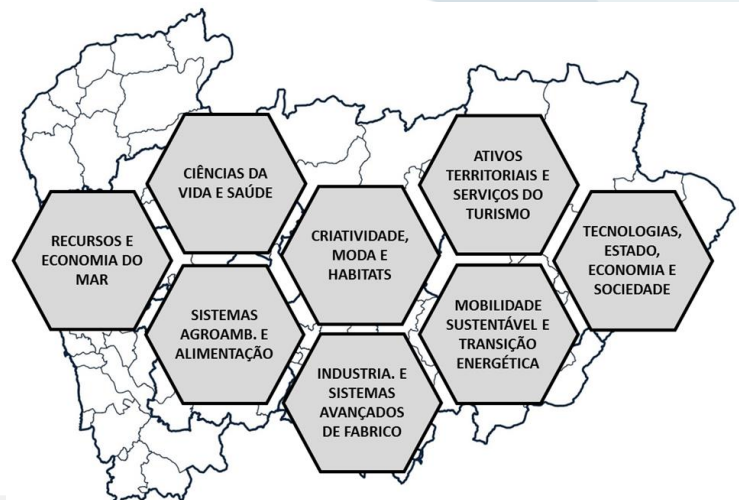

*Estratégia Regional de Especialização Inteligente: Revisão dos domínios prioritários a partir da monitorização da RIS3NORTE 2020, envolvendo Plataformas Regionais de Especialização Inteligente e Conselho Regional de Inovação do Norte*



*Forte correlação entre a localização das infraestruturas tecnológicas e dos centros de produção de conhecimento (universidades e politécnicos) e a envolvente empresarial*



*SRI territorialmente mais equilibrado, assente numa malha de instituições com perfis diferenciados*



*Reequilíbrio fundamental para o apoio a atividades económicas com maior potencial de alargamento territorial da base económica*

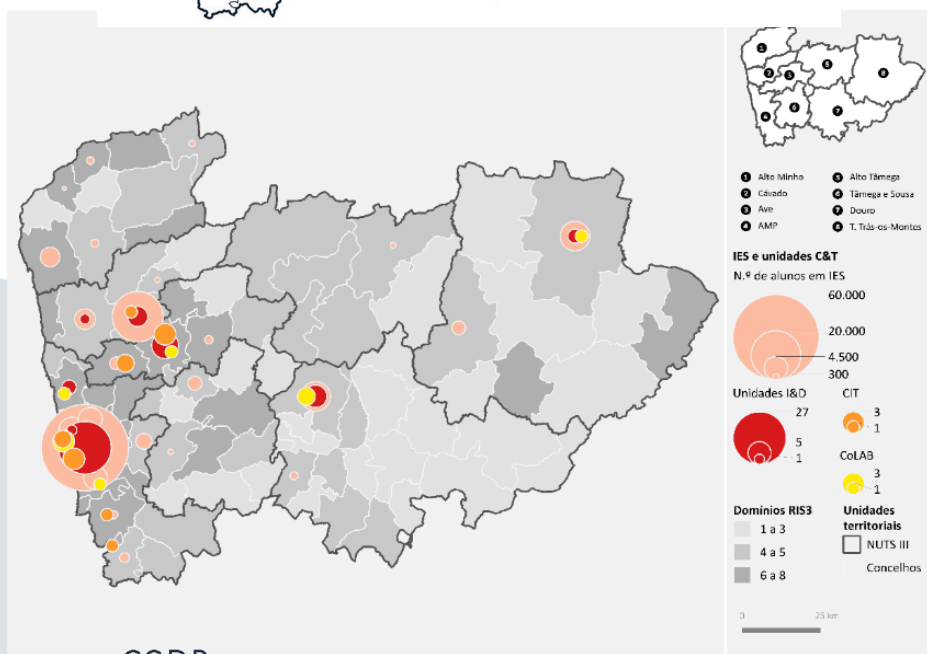

## 2. Estratégia Norte 2030 e Estratégias integradas das Entidades Intermunicipais (NUTS III)

8

### Estratégias integradas das Entidades Intermunicipais (NUTS III)

- *Síntese da revisão das Estratégias Integradas de Desenvolvimento Territorial (EIDT) elaborada pelas Entidades Intermunicipais (Comunidades Intermunicipais e Área Metropolitana do Porto)*
- *Diagnóstico: i) território e população  
ii) ambiente e energia  
iii) desempenho económico e competitividade  
iv) emprego e inclusão social  
v) sistema de ensino e qualificações*
- *Estratégia: i) análise SWOT  
ii) visão no horizonte 2030  
iii) linhas estratégicas de intervenção;  
iv) ventilação pelas 4 Agendas Temáticas do Pt2030 (RCM 98/2020, 13 de novembro)*



## 2. Estratégia Norte 2030 e Estratégias integradas das Entidades Intermunicipais (NUTS III)

### Modelo Territorial baseado em 8 Subsistemas Territoriais

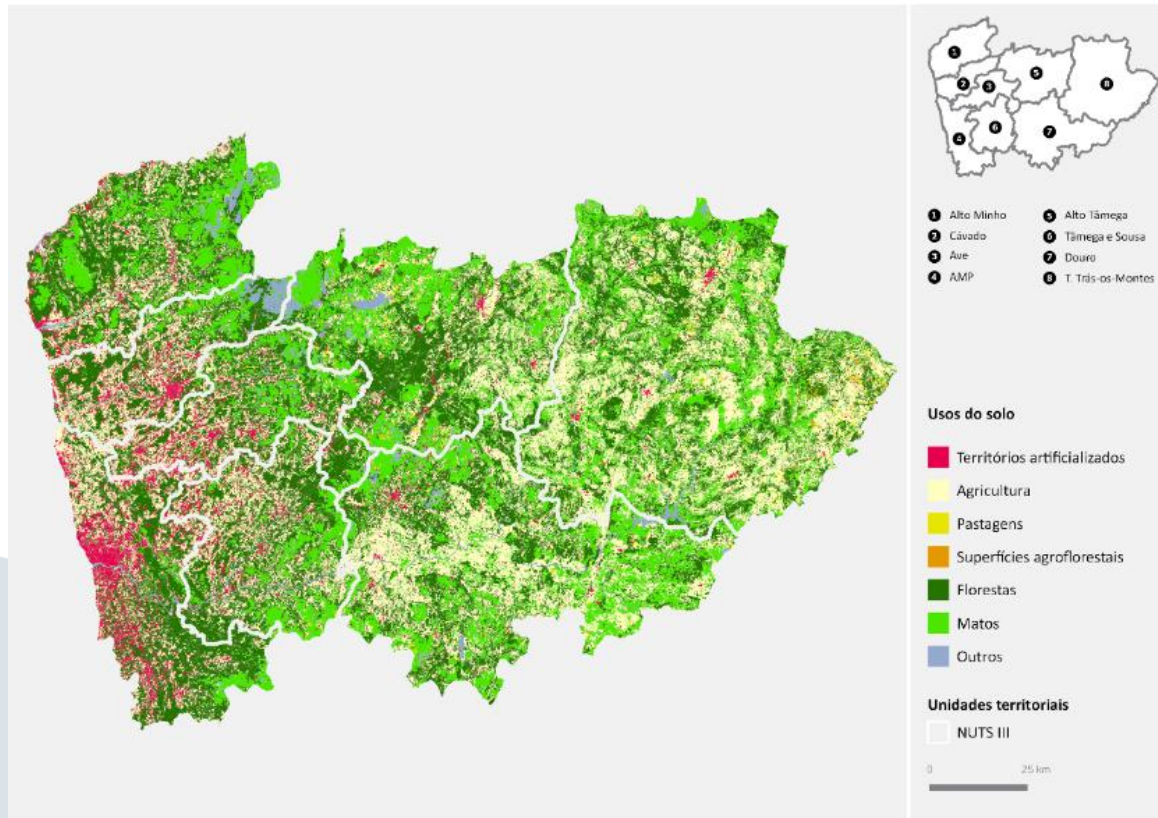

- *Configurações dos serviços de interesse geral (SIG) apontam para a progressiva valorização da dimensão territorial enquanto matriz integradora das políticas*
- *Lei 50/2018, 16 de agosto, reforça as esferas municipal e intermunicipal no âmbito da organização e gestão dos SIG*
- *Aproximar as configurações dos subsistemas territoriais com os das circunscrições territoriais das sub-regiões (NUTS III)*



## 2. Estratégia Norte 2030 e Estratégias integradas das Entidades Intermunicipais (NUTS III)

### Modelo de Governação da Estratégia “Norte 2030”

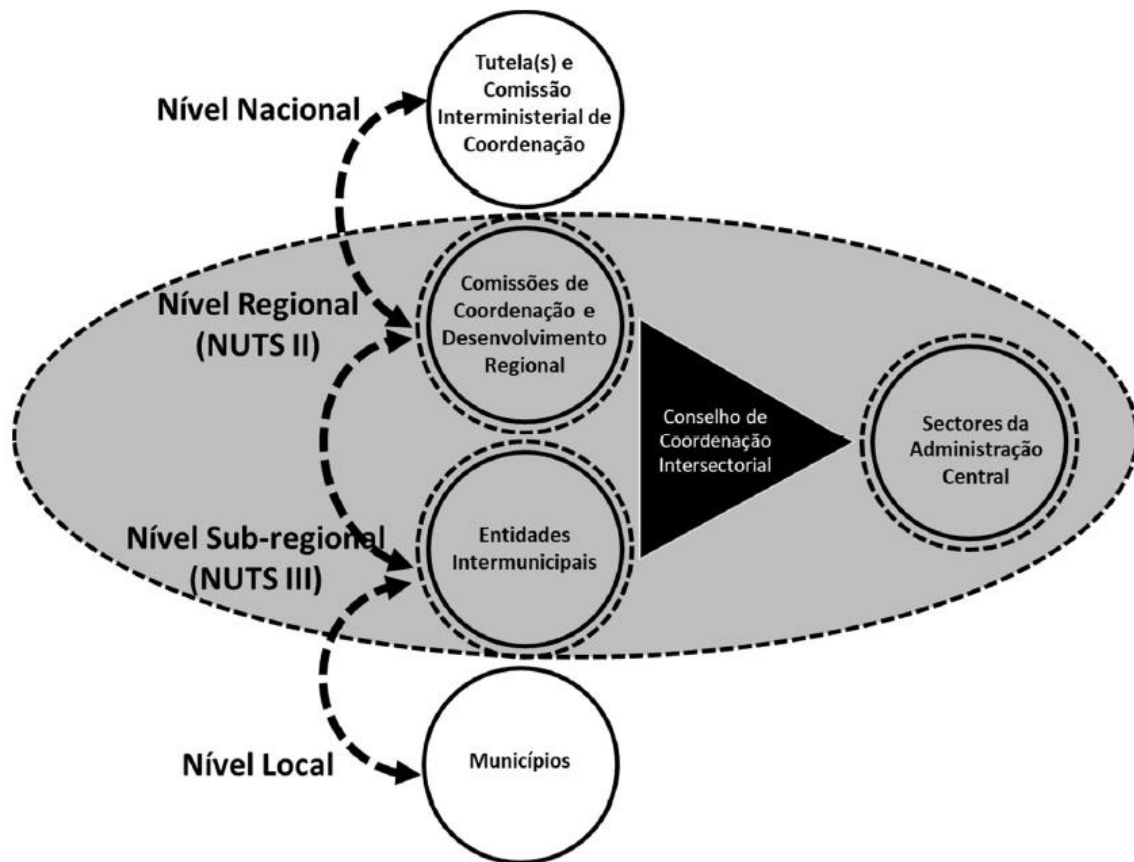

➤ *Governança multinível sustentado numa secção do Conselho de Coordenação Intersectorial, permitindo adequado cruzamento e síntese das políticas, através de triângulo virtuoso assente:*

- *na CCDR-NORTE, para concertação de soluções eficientes e equilibradas entre setores e territórios*
- *nos setores da Administração Central, para apresentação de prioridades de investimento numa ótica de racionalidade setorial*
- *nas Entidades Intermunicipais, para apresentação de prioridades de investimento numa ótica de racionalidade territorial*

## 2. Estratégia Norte 2030 e Estratégias integradas das Entidades Intermunicipais (NUTS III)



Acordo de Parceria Portugal 2030



- *Iniciativa “Oportunidades de financiamento no Norte no período de programação 2021-27 das Políticas da União Europeia”*
- **32 Workshops temáticos para operacionalização da Estratégia NORTE 2030**
- *1.285 participantes e 5 temas (Norte + Sustentável; Norte + Inclusivo; Norte + Conectado; Norte + Próximo, Norte + Competitivo)*

### 3. Programa Regional “Norte 2030”: Enquadramento Sintético

#### Fundo programado por FEEI (%)

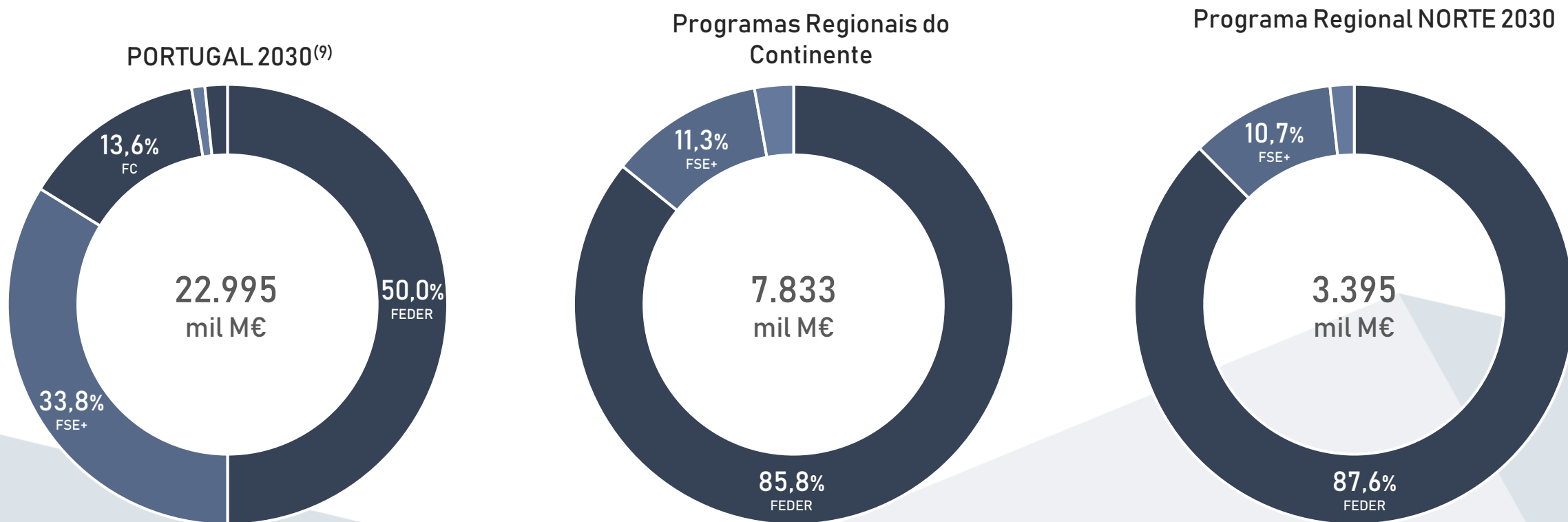

<sup>(\*)</sup> PO Estado português propõe uma transferência de 280 do FC para o FSE+, face aos valores estabelecidos pela Comissão Europeia.

### 3. Programa Regional “Norte 2030”: Enquadramento Sintético

#### Fundo programado por OP (%)

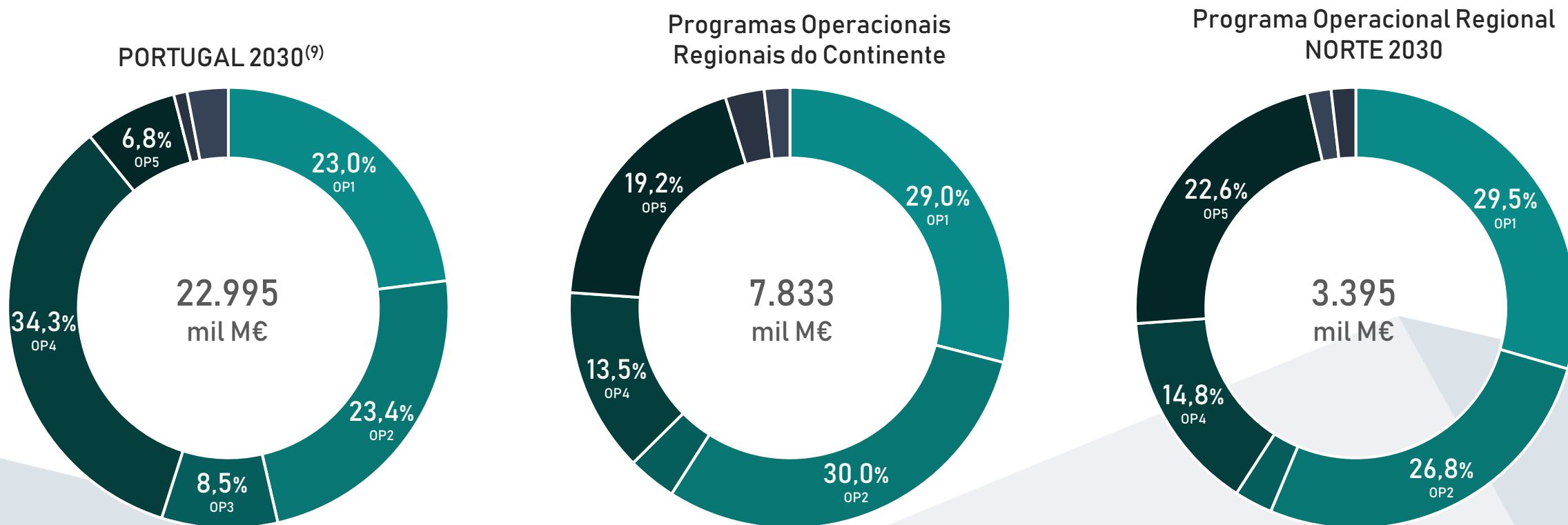

A repartição dos recursos é fortemente condicionada pelos requisitos comunitários respeitantes à concentração temática (*ringfencing*). Tendo em consideração estas condicionantes, o NORTE 2030 é o PO Regional com distribuição mais equilibrada dos recursos, com maior peso relativo e absoluto das políticas de inclusão social e territorial (OP4 e OP5)

### 3. Programa Regional “Norte 2030”: Enquadramento Sintético

Estrutura de programação: Objetivos de Política, Eixos Prioritários e FEEI (FEDER, FSE+ e FTJ)

| Objetivos de Política   | Eixos Prioritários  | FEDER (M€)   | FSE+ (M€)  | FTJ (M€)  | Total do EP (M€) |
|---|---|--------------|------------|-----------|------------------|
| 1   | EP1A. Norte mais Competitivo                                    | 950          |            |           | 950 (28,0%)      |
|   | EP1B. Norte mais Competitivo e Conetividade Digital             | 50           |            |           | 50 (1,5%)        |
| 2   | EP2A. Norte mais Verde e Hipocarbónico                          | 853          |            |           | 853 (25,1%)      |
|   | EP2B. Norte mais Verde e Hipocarbónico e Mobilidade Sustentável | 60           |            |           | 60 (1,8%)        |
| 3   | EP3A. Norte mais Conectado                                      | 95           |            |           | 95 (2,8%)        |
| 4   | EP4A. Norte mais Social   | 200          | 301        |           | 501 (15,8%)      |
| 5   | EP5A. Norte mais Próximo dos Cidadãos                           | 765          |            |           | 765 (22,5%)      |
| NA  | EP6A. Norte Neutro em Carbono e Transição Justa                 |              |            | 60        | 60 (1,8%)        |
| NA  | EP7A. Assistência Técnica                                       |              | 61         |           | 61 (1,8%)        |
| <b>Total do Programa Regional do Norte 2021-27 (NORTE 2030)</b> |   | <b>2.973</b> | <b>362</b> | <b>60</b> | <b>3.395</b>     |





## 4. Programa Regional “Norte 2030” & ITI CIM/AM

### ITI CIM/AM: Enquadramento

#### ITI CIM/AM: Principais Condições

- (i) **Instrumento:** Investimentos Territoriais Integrados [alínea a) do Artigo 28º do RDC];
- (ii) **Território:** Áreas Urbanas Funcionais [código 03] - circunscrições das respetivas (7) CIM e (1) AMP (NUTS III), de acordo com o Anexo II da Lei n.º 75/2013, de 12 de setembro;
- (iii) **Estratégia:** consistirá num primeiro exercício de revisitação das Estratégias Integradas de Desenvolvimento Territorial (EIDT) a que se seguirão os respetivos Planos de Ação, cumprindo o estabelecido nas alíneas a), b), c) e d) do nº 1 do Artigo 29º do RDC;
- (iv) **Seleção:** revisitação das EIDT e publicação de aviso de concurso para os Planos de Ação, compatibilizando dimensões estratégicas com programáticas (OE, dotações, indicadores, etc.), em 2023 (indicativo);
- (v) **Operações:** após a aprovação dos referidos Planos de Ação, a seleção das operações respeitará o estabelecido no Artigo 29º do RDC;
- (vi) **Gestão:** as entidades intermunicipais serão constituídas como organismos intermédios nos termos do nº5 do Artigo 29º do RDC, como representantes dos municípios (Lei nº 75/2013, de 12 de setembro).

## 4. Programa Regional “Norte 2030” & ITI CIM/AM

### Organização dos Planos de Ação das ITI CIM/AM

| Eixos das ITI CIM/AM                        | Tipos de Ações   |
|---|--|
| <b>Eixo 1 – Serviços de Interesse Geral</b> | <ul style="list-style-type: none"><li>(i) infraestruturas de educação;</li><li>(ii) infraestruturas de cuidados de saúde primários;</li><li>(iii) equipamentos sociais, excluindo os que promovam a institucionalização de utentes;</li><li>(iv) pequenas intervenções no domínio da requalificação e modernização de equipamentos desportivos para reforço da coesão social;</li><li>(v) mobilidade a pedido/transporte flexível (alinhada com a provisão de SIG);</li><li>(vi) administração local mais próxima dos cidadãos e das empresas (OP1), incluindo a instalação de espaços do cidadão nas freguesias;</li><li>(vii) eficiência energética na administração pública, nas IPSS e na habitação social, contribuindo também para o combate à pobreza energética (OP2);</li><li>(viii) ciclo urbano da água – abastecimento em baixa (OP2) e gestão de resíduos (subinvestimentos em baixa) (OP2);</li><li>(ix) promoção do sucesso educativo (OP4 FSE+);</li><li>(x) habitação social e a custos acessíveis;</li><li>(xi) proteção civil (OP2);</li><li>(xii) participação ativa (OP4 FSE+);</li></ul> |

## 4. Programa Regional “Norte 2030” & ITI CIM/AM

### Organização dos Planos de Ação das ITI CIM/AM

| Eixos das ITI CIM/AM                        | Tipos de Ações   |
|---|--|
| <b>Eixo 2 – Sistema Urbano Policêntrico</b> | <ul style="list-style-type: none"><li>(i) mobilidade urbana/intermunicipal multimodal sustentável (OP2);</li><li>(ii) cidades digitais (OP1/5);</li><li>(iii) valorização ambiental e paisagística de corredores verdes em contexto urbano (OP2);</li><li>(iv) intervenções que promovam a mitigação e adaptação climática (OP2);</li><li>(v) reabilitação e regeneração urbanas, com enfoque nos desafios associados à atração de população para os centros urbanos, à provisão de espaços inclusivos e acessíveis e que potenciem a mobilidade intra e interurbana, incluindo através da apropriação do conceito de novo Bauhaus europeu e prosseguindo, também, objetivos de eficiência energética;</li><li>(vi) autoconsumo e comunidades de energia renovável (OP2);</li><li>(vii) promoção e dinamização de ecossistemas de inovação (sobretudo, mobilizando as tipologias de apoios à criação, transferência e aplicação de conhecimento e ações e equipamentos de apoio à competitividade (OP1/OP5);</li></ul> |

## 4. Programa Regional “Norte 2030” & ITI CIM/AM

### Organização dos Planos de Ação das ITI CIM/AM

| Eixos das ITI CIM/AM                | Tipos de Ações   |
|-------------------------------------|--|
| <b>Eixo 3 – Ativos Territoriais</b> | <ul style="list-style-type: none"><li>(i) sistema de incentivos às empresas de base territorial (OP1);</li><li>(ii) sistema de apoio ao empreendedorismo, incluindo o empreendedorismo jovem, e à criação de emprego (OP4 FSE+);</li><li>(iii) infraestruturas não tecnológicas de apoio à competitividade (OP1);</li><li>(iv) refuncionalização de equipamentos coletivos e qualificação de espaço público visando a sua acessibilidade, segurança e inclusão; valorização cultural e do património (histórico e natural) e da qualificação da oferta para o reforço do papel da cultura e afirmação de identidade;</li><li>(v) património cultural e museus;</li><li>(vi) conservação da natureza e da biodiversidade e património natural de âmbito municipal (OP2);</li><li>(vii) estruturação de produtos turísticos com vista à criação de destinos turísticos de dimensão sub-regional e local;</li><li>(viii) infraestruturas rodoviárias, nos termos do Acordo de Parceria (PORTUGAL 2030).</li></ul> |

# 4. Programa Regional “Norte 2030” & ITI CIM/AM

## Planos de Ação das ITI CIM/AM: Principais Condições

### ITI CIM/AM: Principais Condições

- (i) Os dois primeiros eixos dos Planos de Ação dos ITI CIM e AMP devem concentrar pelo menos  $\frac{3}{4}$  dos recursos afetos ao OE 5.1 (concentração aferida ao nível do NORTE2030);
- (ii) O Eixo 1 dispõe de incidência territorial coincidente com a região NUTS III numa lógica de articulação funcional urbano-rural;
- (iii) Ao Eixo 2, são elegíveis a AMP, os centros urbanos regionais e centros urbanos estruturantes (PROT-Norte), devendo-se ter em consideração na identificação dos investimentos as lições de experiência das atuais estratégias de desenvolvimento urbano sustentável dos centros urbanos;
- (iv) O Eixo 3 dispõe de incidência territorial coincidente a região NUTS III, com exceção das áreas da refuncionalização de equipamentos coletivos e de qualificação de espaço público dirigidas aos centros complementares (PROT- Norte);
- (v) O investimento do ITI AMP e dos ITI Redes Urbanos são contabilizados a 100% para a concentração temática respeitantes ao Desenvolvimento Urbano Sustentável e os restantes ITI (CIM) na proporção da população que reside em Áreas Predominantemente Urbanas relativamente à população total;
- (vi) Após a aprovação dos planos de ação, ancorados em estratégias sub-regionais (que sustentam os instrumentos territoriais) serão selecionados os indicadores de realização e de resultado (e respetivas metas), mais adequados às respetivas tipologias de intervenção neste OE 5.1 [que integram pelo menos indicadores de realização e de resultado nas áreas da educação (RCO 67 e RCR 71), da saúde (RCO 69 e RCR 73), eficiência energética (RCO 19 e RCR 26) e da reabilitação urbana (RCO 114)], bem como será adicionado o indicador RCO75 e respetiva meta nos OE relevantes. **Em 2023, esta alteração do NORTE 2030 terá que ser proposta pela AG e condiciona a apresentação de despesa à Comissão Europeia neste OE;**
- (vii) Os investimentos em infraestruturas e equipamentos previstos no âmbito de tipologias do OP4 e do OP5 (FEDER) serão baseados na análise e priorização de necessidades relativamente a infraestruturas e serviços de emprego, educação, habitação, saúde e assistência social, tendo em consideração as disparidades territoriais e as dinâmicas de alteração demográfica e com base nos instrumentos de planeamento setoriais e territoriais existentes (e.g. condições habilitantes, estratégias regionais e sub-regionais, cartas educativas, carta social, estratégias locais de habitação). Estas condições aplicam-se a este OE, de acordo com as suas especificidades, mas também a todos os restantes OE do OP4, que são descritos em lugar próprio, e às tipologias elegíveis no OP4, mas que são mobilizadas e orçamentadas no OP5, e ao OP5.

## 4. Programa Regional “Norte 2030” & ITI CIM/AM

### Investimento Territorial: Consequências das concentrações temáticas respeitantes ao ambiente

- **Grande parte dos apoios do OP2 dispõe de condições habilitantes**, p. ex., PERSU2030 - Plano Estratégico para os Resíduos Urbanos (OE2.6) ou PENSAARP2030 - Plano Estratégico de Abastecimento de Água e Saneamento de Águas Residuais e Pluviais (OE2.5);
- **É necessário cumprir os compromissos assumidos pelo Estado português no contexto dessas condições habilitantes**, seja por via da contratualização, seja pela gestão direta da Autoridade de Gestão, condicionando assim aprovações (cumprimento de objetivos e resultados territorializados);
- **Uma componente muito significativa do investimento público material tem de contribuir para o cumprimento do “tagging” climático**, sendo necessário efetuar escolhas (nem todo esse investimento contribui ou contribui de igual forma) e dificultando transição de projetos do PT2020 para o PT2030;
- **Há tipologias, como a requalificação de espaços públicos, que, regra geral, não contribuem para o cumprimento do “tagging” climático**, reduzindo-se por essa razão a dimensão financeira dos respetivos investimentos a realizar e aumentando-se a de outros tipos de investimentos (reforçando a necessidade de escolhas);
- **O cumprimento do “tagging” climático obriga a desenvolver projetos com requisitos técnicos mais exigentes e custos acrescidos**, reduzindo-se a margem de manobra para investimento local de pequena dimensão e lógicas de redistribuição de recursos no contexto de cada entidade intermunicipal (reforçando a necessidade de escolhas).



## 5. Contributos para a concretização de Estratégias Territoriais: Exemplos de outras oportunidades de financiamento (fora das ITI CIM/AM)

- ***Desenvolvimento de cadeias de valor territoriais em domínios chave da Estratégia Regional de Especialização Inteligente (ex. OP1 PR Norte 2030);***
- ***Valorização de territórios de excelência ambiental (ex. OE 2.7 PR Norte 2030)***
- ***Valorização de recursos endógenos especialmente em territórios de baixa densidade (ex. OE 5.2 PR Norte 2030);***
- ***Promoção da cooperação transfronteiriça (POCTEP 21/27)***

**Muito Obrigado!**

CCDR  
**INORTE**

